

CATALYST 5Vx

TARIFA 2021
SILLAS KI MOBILITY

ESPECIFICACIONES STD

- Carga máxima: 136 kg
- Absorbe la vibración, ya que está fabricada en aluminio 7.000
- Sin movimiento indeseado, gracias a la abrazadera dual cruzada entrelazada
- Mayor resistencia y menos peso, con el diseño entre rieles
- Más fácil de plegar y desplegar, gracias a la cruceta reforzada
- Gran integridad estructural



Catalyst 5Vx _____ 2.115 €

Chasis

Ancho de Asiento / Profundidad de Asiento

Seleccionar el Ancho y la Profundidad de Asiento deseados

		Ancho de Asiento (cm)									
		35	38	40	43	45	48	50	53	55	
Profundidad de Asiento (cm)	Precio	S/C	S/C	S/C	S/C	S/C	S/C	S/C	S/C	S/C	
	35	S/C	<input type="checkbox"/>	<input type="checkbox"/>	<input type="checkbox"/>	<input type="checkbox"/>	<input type="checkbox"/>	<input type="checkbox"/>	<input type="checkbox"/>	<input type="checkbox"/>	<input type="checkbox"/>
	38	S/C	<input type="checkbox"/>	<input type="checkbox"/>	<input type="checkbox"/>	<input type="checkbox"/>	<input type="checkbox"/>	<input type="checkbox"/>	<input type="checkbox"/>	<input type="checkbox"/>	<input type="checkbox"/>
	40	S/C	<input type="checkbox"/>	<input type="checkbox"/>	<input type="checkbox"/>	<input type="checkbox"/>	<input type="checkbox"/>	<input type="checkbox"/>	<input type="checkbox"/>	<input type="checkbox"/>	<input type="checkbox"/>
	43	S/C	<input type="checkbox"/>	<input type="checkbox"/>	<input type="checkbox"/>	<input type="checkbox"/>	<input type="checkbox"/>	<input type="checkbox"/>	<input type="checkbox"/>	<input type="checkbox"/>	<input type="checkbox"/>
	45	S/C	<input type="checkbox"/>	<input type="checkbox"/>	<input type="checkbox"/>	<input type="checkbox"/>	<input type="checkbox"/>	<input type="checkbox"/>	<input type="checkbox"/>	<input type="checkbox"/>	<input type="checkbox"/>
	48	S/C	<input type="checkbox"/>	<input type="checkbox"/>	<input type="checkbox"/>	<input type="checkbox"/>	<input type="checkbox"/>	<input type="checkbox"/>	<input type="checkbox"/>	<input type="checkbox"/>	<input type="checkbox"/>
	50	S/C	<input type="checkbox"/>	<input type="checkbox"/>	<input type="checkbox"/>	<input type="checkbox"/>	<input type="checkbox"/>	<input type="checkbox"/>	<input type="checkbox"/>	<input type="checkbox"/>	<input type="checkbox"/>

Opción Heavy Duty

Capacidad de peso 158 kg _____ 530 €
Requiere ruedas delanteras de 6" de altura mínima

Opción para Transporte en Vehículo

Kit anclaje _____ 339 €
No disponible con Panel de Asiento Removible o Opción Heavy Duty

Cruceta

Cruceta estándar _____ Std
 Cruceta del sistema de sedestación _____ S/C
Permite una fácil fijación del hardware de montaje del sistema de sedestación. No disponible con tela de asiento

Opción de Asiento

Tela de Asiento _____ S/C
 Panel de Asiento Aluminio Extraíble _____ 270 €
No disponible con Kit anclaje. Profundidad de panel 1,25 cm más corta que la profundidad del asiento.

Respaldo

Empuñaduras / Rango de Altura / Altura Respaldo

Seleccione la altura de Respaldo en la fila correspondiente a los tubos de respaldo y rango de altura deseados

Tubos de Respaldo	Precio	Rango Altura	Altura Respaldo			
Estándar	S/C	Corto	<input type="checkbox"/> 22	<input type="checkbox"/> 24	<input type="checkbox"/> 27	<input type="checkbox"/> 29
		Medio	<input type="checkbox"/> 32	<input type="checkbox"/> 34	<input type="checkbox"/> 37	<input type="checkbox"/> 39
		Alto	<input type="checkbox"/> 42	<input type="checkbox"/> 44	<input type="checkbox"/> 47	<input type="checkbox"/> 49
Ángulo Ajustable con Empuñadura	196 €	Corto	<input type="checkbox"/> 35	<input type="checkbox"/> 38	<input type="checkbox"/> 40	
		Medio	<input type="checkbox"/> 40	<input type="checkbox"/> 43	<input type="checkbox"/> 45	
		Alto	<input type="checkbox"/> 45	<input type="checkbox"/> 48	<input type="checkbox"/> 50	

Tubos de Respaldo y Empuñaduras

Seleccione una de las siguientes opciones sólo si en las opciones de la tabla de la izquierda ha seleccionado las Empuñaduras Estándar

Rectos con Empuñaduras _____ Std
 Rectos sin Empuñaduras _____ S/C
 Curva de 8° con Empuñaduras _____ 27 €
No disponible con Rango de Altura de Respaldo Corto
 Rectos con Empuñaduras Plegables _____ 133 €
No disponible con Opción Heavy Duty

Opciones de Empuñaduras

No disponible con Rectos con Empuñaduras de Tubos de Respaldo Fold Down o con Opción Heavy Duty

Empuñaduras de Perfil Bajo _____ 69 €
5 cm más cortas que las empuñaduras estándar

Tapizado de Respaldo

Si selecciona tapizado de respaldo y respaldo Axiom, el tapizado vendrá montado.

Estándar _____ Std
No disponible con Rangos de altura de Respaldo Cortos o Medium sobre anchos de asiento de 50 cm - 55 cm

Tensión Ajustable

Funda Estándar _____ 164 €
 Funda Transpirable Air Mesh _____ 244 €

Tipos de Reposapiés / Chasis

Reposapiés

- 60° _____ S/C
Disponible solamente con Reposapiés con tubos de extensión
- 70° _____ S/C
- 80° _____ S/C
No disponible con ruedas delanteras de 7" o 8"
- 90° _____ S/C
Disponible solamente con Reposapiés de Montaje Anterior. No disponible con ruedas delanteras de 7" o 8".
- Reposapiés Elevables Pro (PRO ELR) _____ 302 €

Plataformas

- Composite _____ S/C
No disponibles con Reposapiés de Montaje Frontal o PRO ELR
- Composite, Ángulo y Profundidad Ajustables _____ 180 €
No disponible con Reposapiés de Montaje Frontal ó Ancho de Asiento de 35 (35.5cm)
- Aluminio, Ángulo y Profundidad Ajustables _____ 180 €
- Una Pieza, Angulo Ajustable, Flip Up _____ 201 €
No disponible con Reposapiés de Montaje Frontal o PRO ELR

Tipo de chasis

- Reposapiés abatibles _____ S/C
- Chasis super bajo - abatible _____ S/C
- Reposapiés fijos _____ S/C

Altura mínima del asiento delantero con Reposapiés con plataforma de montaje delantero						
Longitud reposapiés	Corto		Medio		Largo	
Curva reposapiés	70°	80/90°	70°	80/90°	70°	80°
Altura mínima del asiento delantero con selección estándar	34	34	35	38	40	43
Altura mínima del asiento delantero con extensión de 8 cm	37	40	42	45	47	50

Reposapiés / Extensión / Distancia entre Asiento y Reposapiés

Seleccionar la distancia entre asiento y Reposapiés en la fila correspondiente al Reposapiés y Extensión deseados. Largo de Reposapiés por lo menos 7 cm más corto que la altura de la parte delantera del asiento recomendada. Medidas en base a 70° de Curva de Chasis de la parte delantera.

Reposapiés	Extensión	Distancia entre Reposapiés y Asiento												
Reposapiés con Tubos Telescópicos (60°, 70°, 80°)	Corto	<input type="checkbox"/> 28	<input type="checkbox"/> 29	<input type="checkbox"/> 30	<input type="checkbox"/> 32	<input type="checkbox"/> 33	<input type="checkbox"/> 34	<input type="checkbox"/> 35	<input type="checkbox"/> 37	<input type="checkbox"/> 38				
	Medio	<input type="checkbox"/> 33	<input type="checkbox"/> 34	<input type="checkbox"/> 35	<input type="checkbox"/> 37	<input type="checkbox"/> 38	<input type="checkbox"/> 39	<input type="checkbox"/> 40	<input type="checkbox"/> 42	<input type="checkbox"/> 43				
	Largo	<input type="checkbox"/> 39	<input type="checkbox"/> 40	<input type="checkbox"/> 42	<input type="checkbox"/> 43	<input type="checkbox"/> 44	<input type="checkbox"/> 45	<input type="checkbox"/> 47	<input type="checkbox"/> 48	<input type="checkbox"/> 49				
Reposapiés con plataforma de montaje delantero ¹	Corto (70°, 80°, 90°)	Selecciones Estándar										Requiere Extensión de 8 cm por 35 €		
		<input type="checkbox"/> 13	<input type="checkbox"/> 14	<input type="checkbox"/> 15	<input type="checkbox"/> 17	<input type="checkbox"/> 18				<input type="checkbox"/> 25	<input type="checkbox"/> 27	<input type="checkbox"/> 28		
	Medio (70°, 80°, 90°)	<input type="checkbox"/> 19	<input type="checkbox"/> 20	<input type="checkbox"/> 22	<input type="checkbox"/> 23	<input type="checkbox"/> 24				<input type="checkbox"/> 29	<input type="checkbox"/> 30	<input type="checkbox"/> 32		
		<input type="checkbox"/> 13	<input type="checkbox"/> 14	<input type="checkbox"/> 15	<input type="checkbox"/> 17	<input type="checkbox"/> 18	<input type="checkbox"/> 19	<input type="checkbox"/> 20		<input type="checkbox"/> 30	<input type="checkbox"/> 32	<input type="checkbox"/> 33		
	Largo (70°, 80°)	<input type="checkbox"/> 22	<input type="checkbox"/> 23	<input type="checkbox"/> 24	<input type="checkbox"/> 25	<input type="checkbox"/> 27	<input type="checkbox"/> 28	<input type="checkbox"/> 29		<input type="checkbox"/> 34	<input type="checkbox"/> 35	<input type="checkbox"/> 37		
		<input type="checkbox"/> 13	<input type="checkbox"/> 14	<input type="checkbox"/> 15	<input type="checkbox"/> 17	<input type="checkbox"/> 18	<input type="checkbox"/> 19	<input type="checkbox"/> 20	<input type="checkbox"/> 22	<input type="checkbox"/> 23	<input type="checkbox"/> 35	<input type="checkbox"/> 37	<input type="checkbox"/> 38	
		<input type="checkbox"/> 24	<input type="checkbox"/> 25	<input type="checkbox"/> 27	<input type="checkbox"/> 28	<input type="checkbox"/> 29	<input type="checkbox"/> 30	<input type="checkbox"/> 32	<input type="checkbox"/> 33	<input type="checkbox"/> 34	<input type="checkbox"/> 39	<input type="checkbox"/> 40	<input type="checkbox"/> 42	
PRO ELR con Configuración de Pivote Bajo	Corto	<input type="checkbox"/> 30 - 44												
	Largo	<input type="checkbox"/> 38 - 53												
PRO ELR con Configuración de Pivote Alto	Corto	<input type="checkbox"/> 27 - 39												
	Largo	<input type="checkbox"/> 33 - 48												
Chasis Delantero Fijo (70°, 80°)	Corto	<input type="checkbox"/> 29	<input type="checkbox"/> 30	<input type="checkbox"/> 32	<input type="checkbox"/> 33	<input type="checkbox"/> 34	<input type="checkbox"/> 35	<input type="checkbox"/> 37	<input type="checkbox"/> 38					
	Medio	<input type="checkbox"/> 33	<input type="checkbox"/> 34	<input type="checkbox"/> 35	<input type="checkbox"/> 37	<input type="checkbox"/> 38	<input type="checkbox"/> 39	<input type="checkbox"/> 40	<input type="checkbox"/> 42	<input type="checkbox"/> 43				
	Largo	<input type="checkbox"/> 39	<input type="checkbox"/> 40	<input type="checkbox"/> 42	<input type="checkbox"/> 43	<input type="checkbox"/> 44	<input type="checkbox"/> 45	<input type="checkbox"/> 122	<input type="checkbox"/> 48	<input type="checkbox"/> 49				

¹ Vea la tabla de debajo de la altura mínima de la parte delantera del asiento

Altura de la parte delantera del asiento mínima con Plataformas de montaje delantero						
Longitud Reposapiés	Corto		Medio		Largo	
Curva Reposapiés	70°	80/90°	70°	80/90°	70°	80°
Altura parte delantera asiento mínima con selección estándar	34	34	35	38	40	43
Altura del asiento delantero mínimo con extensión de 3"	37	40	42	45	47	50

Extensión de 7,5 cm

Disponible sólo con Plataforma de montaje delantero. Proporcionado por separado.

- Tubos de Extensión de 7,5 cm _____ 37 €

Cinchas de Talón

No disponible con Plataforma de una pieza Flip Up on ángulo ajustable

- Cinchas de Talón _____ 32 €
- Cinchas de Talón Regulables _____ 42 €
- Omitir Taloneras _____ S/C

Cincha de Pantorrillas

- Velcro Ajustable _____ 37 €
- Acolchadas Velcro Ajustable _____ 72 €
- AeroMesh Bodypoint _____ Ver Tarifa BP

Reposapiés continuación

Extracción de Reposapiés

De no haber selección, se utilizará la Extracción 4 posiciones In line

- Classic _____ S/C
- 4-Posiciones - In line _____ Std
Ver referencia A debajo. No disponible con PRO ELR.
- 4-Posiciones - Out _____ S/C
Ver referencia B debajo. No disponible con PRO ELR.

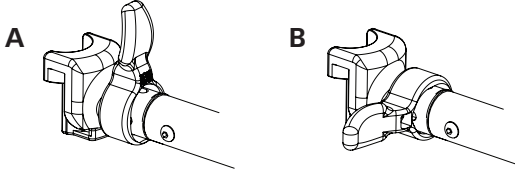

Soporte de Muñón

Soporte de Muñón

- Izquierdo _____ 419 € Derecho _____ 419 €

Funda

- Suave Air Mesh Suave Air Mesh

Tamaño de Almohadilla

- 13 x 20 23 x 35 13 x 20 23 x 35
- 18 x 25 28 x 25 18 x 25 28 x 25
- 23 x 25 28 x 35 23 x 25 28 x 35

Altura de la parte Delantera del Asiento y Ruedas Delanteras

Diámetro de Ruedas Delanteras / Tipo de Chasis de la parte Delantera / Altura de la parte Delantera del Asiento

Seleccionar Altura de la parte Delantera del Asiento en la fila correspondiente al diámetro de las ruedas delanteras deseadas.

Nota: Las selecciones en las tres primeras columnas de Altura de Asiento, utilizan Chasis Bajo. Chasis Bajo no disponible con Chasis Delantero Fijo.

Diámetro Rueda	Altura de Asiento Anterior													
	Chasis Bajo													
4"	<input type="checkbox"/> 34 ¹	<input type="checkbox"/> 35	<input type="checkbox"/> 37	<input type="checkbox"/> 38 ²	<input type="checkbox"/> 39	<input type="checkbox"/> 40	<input type="checkbox"/> 42	<input type="checkbox"/> 43	<input type="checkbox"/> 44	<input type="checkbox"/> 45	<input type="checkbox"/> 47	<input type="checkbox"/> 48	<input type="checkbox"/> 49	<input type="checkbox"/> 50
5"	<input type="checkbox"/> 37	<input type="checkbox"/> 38	<input type="checkbox"/> 39	<input type="checkbox"/> 40	<input type="checkbox"/> 42	<input type="checkbox"/> 43	<input type="checkbox"/> 44	<input type="checkbox"/> 45	<input type="checkbox"/> 47	<input type="checkbox"/> 48	<input type="checkbox"/> 49	<input type="checkbox"/> 50	<input type="checkbox"/> 52	
6"	<input type="checkbox"/> 39	<input type="checkbox"/> 40	<input type="checkbox"/> 42	<input type="checkbox"/> 43	<input type="checkbox"/> 44	<input type="checkbox"/> 45	<input type="checkbox"/> 47	<input type="checkbox"/> 48	<input type="checkbox"/> 49	<input type="checkbox"/> 50	<input type="checkbox"/> 52	<input type="checkbox"/> 53		
7"	<input type="checkbox"/> 43	<input type="checkbox"/> 44		<input type="checkbox"/> 45	<input type="checkbox"/> 47	<input type="checkbox"/> 48	<input type="checkbox"/> 49	<input type="checkbox"/> 50	<input type="checkbox"/> 52	<input type="checkbox"/> 53				
8"	<input type="checkbox"/> 44	<input type="checkbox"/> 45	<input type="checkbox"/> 47	<input type="checkbox"/> 48	<input type="checkbox"/> 49	<input type="checkbox"/> 50	<input type="checkbox"/> 52	<input type="checkbox"/> 53						

¹ Altura de la parte Delantera del Asiento no disponible con Ruedas Delanteras PU Soft de 4 x 1"

² Con ruedas de 4 x 1" utilizan Chasis Bajo

Ruedas Delanteras

Tipo de ruedas	Precio	Tamaño ruedas delan.				
		4"	5"	6"	7"	8"
0,75" Rollerblade	S/C	<input type="checkbox"/>				
0,75" Roller. Luminosas	74 €	<input type="checkbox"/>				
1" PU Soft (1,25")	Std	<input type="checkbox"/>	<input type="checkbox"/>	<input type="checkbox"/>	<input type="checkbox"/>	<input type="checkbox"/>
1" PU Soft Aluminio	170 €	<input type="checkbox"/>	<input type="checkbox"/>			
1" Neumático	90 €			<input type="checkbox"/>		<input type="checkbox"/>
1,5" PU Soft	53 €	<input type="checkbox"/>	<input type="checkbox"/>	<input type="checkbox"/>		
1,5" Soft Roll Aluminio	196 €	<input type="checkbox"/>	<input type="checkbox"/>	<input type="checkbox"/>		
2" PU Soft	74 €			<input type="checkbox"/>		
2" Neumáti. c/ inser. espuma	239 €					<input type="checkbox"/>

Soporte de Horquillas

- Estándar _____ S/C
- Performance _____ 80 €

No disponible con opción Heavy Duty

Referencia Máxima de Caída de Asiento (cm)

(Altura de la parte Delantera del Asiento menos Altura de la parte Trasera del Asiento)

Profundidad Asiento	35	38	40	43	45	48	50
Caída Máxima Soporte de Horquillas Estándar	4	5	5	5	7	7	7
Caída Máxima Soporte de Horquillas Performance	8	8	8	9	9	10	10

Dependiendo de la configuración, las sillas con Chasis Frontal Fijo pueden alcanzar un adicional de hasta 2 cm

Eje de Horquilla

- Mejor Ajuste _____ Std
Ki Mobility seleccionará la combinación de Horquilla y Eje para optimizar el desempeño, en base al tamaño de las ruedas delanteras y a la altura de la parte delantera del asiento
- Eje Estándar _____ S/C
- Eje 3/4" más Largo _____ S/C
- Eje 1 1/2" más Largo _____ S/C

Opciones de Horquillas

- Horquillas Frog Legs - Negro _____ 477 €
Disponibles solamente con ruedas delanteras de 4", 5" o 6". No disponible con Opción Heavy Duty o ruedas delanteras PU Soft de 2"

Peso de Usuario Final Requerido: _____ kg

Frenos

Frenos	
<input type="checkbox"/> Empuje	S/C
<input type="checkbox"/> Empuje Montaje Flush	S/C
<input type="checkbox"/> Tiro	S/C
<input type="checkbox"/> Freno Tipo Tijera de Perfil Bajo	48 € <i>No disponible con llantas PU Soft Bajas, Poly Altas o Sentinel Macizas</i>
<input type="checkbox"/> Freno Tipo Tijera Corto	122 €

Opciones	
<input type="checkbox"/> Extensión de Palanca de Frenos	71 € <i>Disponibles solamente con Frenos de Ruedas Empuje o Tiro</i>
<input type="checkbox"/> Bloqueo Antiretroceso para Pendientes	159 € <i>Disponibles solamente con frenos de Ruedas Empuje y ruedas neumáticas o neumáticas con llantas con Airless Insert</i>

Altura parte trasera Asiento y Ruedas Traseras

Tamaño de Rueda / Perfil de Neumático / Altura parte trasera Asiento

Seleccione la Altura parte trasera Asiento Posterior en la fila correspondiente al Diámetro de Rueda y Perfil de Neumáticos deseados. Profundidad del asiento de 35 cm no disponible con ruedas traseras de 24" (540), 25" (559) o 26" (590).

Diámetro	Perfil Neumático	Altura parte trasera Asiento					
20" (451)	Estrecho	<input type="checkbox"/> 29	<input type="checkbox"/> 32	<input type="checkbox"/> 34	<input type="checkbox"/> 37	<input type="checkbox"/> 39	<input type="checkbox"/> 42
	Ancho	<input type="checkbox"/> 30	<input type="checkbox"/> 33	<input type="checkbox"/> 35	<input type="checkbox"/> 38	<input type="checkbox"/> 40	<input type="checkbox"/> 43
22" (501)	Estrecho	<input type="checkbox"/> 32	<input type="checkbox"/> 34	<input type="checkbox"/> 37	<input type="checkbox"/> 39	<input type="checkbox"/> 42	<input type="checkbox"/> 44
	Ancho	<input type="checkbox"/> 33	<input type="checkbox"/> 35	<input type="checkbox"/> 38	<input type="checkbox"/> 40	<input type="checkbox"/> 43	<input type="checkbox"/> 45
24" (540)	Estrecho	<input type="checkbox"/> 34	<input type="checkbox"/> 37	<input type="checkbox"/> 39	<input type="checkbox"/> 42	<input type="checkbox"/> 44	<input type="checkbox"/> 45
	Ancho	<input type="checkbox"/> 35	<input type="checkbox"/> 38	<input type="checkbox"/> 40	<input type="checkbox"/> 43	<input type="checkbox"/> 45	<input type="checkbox"/> 48
25" (559)	Estrecho	<input type="checkbox"/> 35	<input type="checkbox"/> 38	<input type="checkbox"/> 40	<input type="checkbox"/> 43	<input type="checkbox"/> 45	<input type="checkbox"/> 48
26" (590)	Estrecho	<input type="checkbox"/> 37	<input type="checkbox"/> 39	<input type="checkbox"/> 42	<input type="checkbox"/> 44	<input type="checkbox"/> 47	<input type="checkbox"/> 49
	Ancho	<input type="checkbox"/> 38	<input type="checkbox"/> 40	<input type="checkbox"/> 43	<input type="checkbox"/> 45	<input type="checkbox"/> 48	<input type="checkbox"/> 50

Tipo de Rueda Posterior

- Mag de Seis Radios de 24" con Cubiertas Macizas y Aros de Composite S/C
No seleccionar Tipo de Neumático Posterior o Aro de Propulsión. Se mide como Neumático de Perfil Ancho. No disponible con Opción Heavy Duty.
- MAXX Performance Spoke de 24", 25" o 26" Std
- MAXX Performance Spoke de 20" o 22" 212 €
- Mag 32 €
No disponible en ruedas de 25" (559) o 26" (590)
- Radios Superligeros 212 €
Disponibles solamente en ruedas de 24" (540) y 25" (559). Ruedas de 25" (559) disponibles solamente con Aros de Propulsión Superlight o recubiertos en PU Soft. No disponible con Opción Heavy Duty.

Tipo de Cubierta

- Perfil Ancho**
- Neumático Calle 1 3/8" Std
No disponible en ruedas de 25"
 - PU Soft Alto 1 3/8" S/C
No disponible en ruedas Superlight o ruedas de 25" o 26"
 - Neumático con Airless Insert 1 3/8" 101 €
No disponible en ruedas Superlight o ruedas de 25"
 - Schwalbe HS-127 1 3/8" 133 €
Disponibles solamente en ruedas de 24". No disponible en ruedas Mag.
 - Euro Trek Knobby 1 3/8" 101 €
Disponibles solamente en ruedas de 24"
- Perfil Estrecho**
- Sentinel Sólida 1" 101 €
No disponible en ruedas Superlight o ruedas Mag de 20" y 22"
 - Alta Presión 1" 101 €
No disponible en ruedas Mag
 - Schwalbe Marathon Plus Evolution 1" 133 €
No disponible en ruedas Mag o ruedas de 20" o 22"

Altura parte trasera Asiento y Ruedas Traseras continuación

Aros de Propulsión

Estándar

- Aluminio Anodizado _____ Std
- Superlight Aluminio Anodizado (negro) _____ 53 €
Disponible solamente en ruedas de 24" y 25". Disponible solamente en ruedas MAXX Performance Superlight o Spinergy. No disponible con Opción Heavy Duty.
- Con Cubierta de Plástico _____ 101 €
- Projection (8 Tetones Verticales) _____ 313 €
Disponible solamente con neumáticos de perfil alto, en combinación con ruedas MAXX Performance, Radios de 22" - 26" o ruedas Mag de 24"

Opción de Aros de Propulsión

- 3M Micro Grip _____ 73 €
No disponible con cubierta de Plástico o con Tetones

Ejes traseros

Eje trasero

- Eje extraíble _____ Std
- Eje extraíble tetraplégicos _____ 186 €
No disponible con ruedas Mag o Spinergy

Camber

La combinación de camber estándar y ajustable no puede exceder los 4°. La selección se ajustará a 4° si la combinación excede este parámetro.

- Camber Estándar _____ S/C
Silla se configurará con esta selección de Camber
- 0° 1° 2° 3° 4°

- Camber Ajustable _____ S/C
Espaciadores de camber extra montados en el interior del bastidor trasero para un uso posterior
- 1° 2° 3° 4°

Reposabrazos

Reposabrazos Seleccionar la Opcion de almohadilla de Reposabrazos

- Brazo-T con Altura Ajustable (22 cm - 34 cm / Almohadilla 36 cm) _____ 101 €
- Brazo-T Bajo con Altura Ajustable (19 cm - 29 cm / Almohadilla 36 cm) _____ 101 €
- €
- Brazo-T Flip Back con Altura Ajustable (24 cm - 34 cm / Almohadilla 36 cm) _____ 302 €
- Flip Back (27 cm) _____ S/C
No disponible con Profundidades de Asiento inferiores a 40 cm o Tubos de respaldo con Ángulo Ajustable

Accesorios

Protectores Laterales

No disponible con Reposabrazos-T, Flip Back o Abatibles

- Protectores Laterales Composite _____ S/C
- Fenders Fijos
No disponible con ruedas posteriores de 24" (540) en combinación con Altura de parte posterior Asiento de 35 cm
- Aluminio _____ S/C
- Fibra de Carbono _____ 371 €

Ergonómicos

No disponible en ruedas de 20" o ruedas Mag de 22". No recomendado con ruedas Mag.

- Natural Fit LT Regular Grip _____ 472 €
- Natural Fit Standard Regular Grip _____ 472 €
- Natural Fit LT Super Grip _____ 525 €
- Natural Fit Standard Super Grip _____ 525 €
- Natural Fit LT Omitir Grip _____ 366 €
- Natural Fit Standard Omitir Grip _____ 366 €

Posición del Eje

De no haber selección, se utilizará la posición 3. La posición 4 está 2,2 cm frente del tubo de respaldo.

Centro de Gravedad

- 1
- 2
- 3
- 4

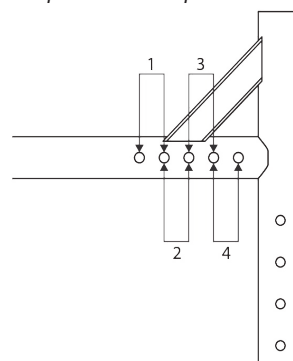

Almohadilla de Reposabrazos

No disponible con Reposabrazos Swing Away

- Almohadilla de Brazos Estandar _____ S/C
- Almohadilla de Brazos Tipo Cascada _____ 27 €
Disponible solamente con Brazo-T con altura ajustable y Brazo T-Bajo con altura ajustable

Reposabrazos continuación

- Abatibles (27 cm - 32 cm) _____ 207 €
No disponible con Tubos de respaldo con ángulo ajustable o Almohadillas de Reposabrazos
- Omitir Reposabrazos _____ S/C

Fenders Ajustables de Aluminio con Almohadilla de Gomaespuma

- Negro Mate _____ 265 €
- Combine con el Color del Chasis _____ 318 €
No disponible con Hidrográficas
- Fenders Ajustables en Fibra de Carbono _____ 451 €

Accesorios continuación

Antivuelcos

Antivuelcos Traseros (par) 148 €

Antivuelcos Swing-In

No disponible con Opción Heavy Duty

Unidad - Izquierdo 159 €

No disponible con Soporte de Oxígeno de lado izquierdo

Unidad - Derecho 159 €

No disponible con Soporte de Oxígeno de lado derecho

Par 318 €

No disponible con Soporte para bastón o muletas o Soporte de Oxígeno

Cinturón de Posicionamiento Pélvico

4 cm Hebilla Auto 85 €

4 cm Hebilla Auto Acolchada 180 €

5 cm Hebilla Tipo Avión 117 €

Bodypoint Evoflex Ver Tarifa BP

Kit de Montaje de Cinturón Bodypoint Ver Tarifa BP

Ruedas de Tránsito

Ruedas de Tránsito 133 €

No disponible con pisapié, Altura parte delantera Asiento inferior a 35 cm o Opción Heavy Duty

Soporte de Oxígeno

Soporte de Oxígeno 313 €

Lado Derecho

Lado Izquierdo

Otros Accesorios

Kit de herramientas 48 €

Bolsa delantera extraíble 53 €

Mochila Ki pediátrica 53 €

Mochila Ki 69 €

Porta Equipajes 90 €

No disponible con PRO ELR o Soporte de Muñón

Protectores de neopreno de reposapiés 90 €

Protectores de Radios Transparente 122 €

No disponible con ruedas Mag

Protectores de Radios Negro 122 €

No disponible con ruedas de 20" o ruedas Mag

Soporte para Bastón o Muletas 207 €

Porta suero 281 €

Sólo disponible con Tubos de respaldo Rectos Estándar

Pisapié 42 €

No disponible con ruedas de tránsito o Opción Heavy Duty

Lado Derecho

Lado Izquierdo

Colores

Chasis con Acabado Brillante

Negro S/C

Celeste S/C

Rosa chicle S/C

Azul Metalizado S/C

Púrpura Metalizado S/C

Rojo Metalizado S/C

Cobre S/C

Verde Manzana S/C

Naranja Metalizado S/C

Amarillo S/C

Chasis con Acabado Mate

Verde Militar S/C

Gris Carbonilla S/C

Verde Esmeralda S/C

Borgoña Iridiscente S/C

Azul Iridiscente S/C

Rojo Retro S/C

Azul Marino S/C

Negro Sombra S/C

Blanco S/C

Colores Anodizados

Seleccione el color deseado. De no existir selección, se utilizará negro.

Opción	Soportes de Horquillas Estándar ²	Horquillas Ruedas Delanteras ³	Placa de Eje	
Precio	80 €	80 €	80 €	
Color	Negro ¹	<input type="checkbox"/>	<input type="checkbox"/>	<input type="checkbox"/>
	Azul	<input type="checkbox"/>	<input type="checkbox"/>	<input type="checkbox"/>
	Verde Brillante	<input type="checkbox"/>	<input type="checkbox"/>	<input type="checkbox"/>
	Oro	<input type="checkbox"/>	<input type="checkbox"/>	<input type="checkbox"/>
	Naranja	<input type="checkbox"/>	<input type="checkbox"/>	<input type="checkbox"/>
	Estaño	<input type="checkbox"/>	<input type="checkbox"/>	<input type="checkbox"/>
	Rosa	<input type="checkbox"/>	<input type="checkbox"/>	<input type="checkbox"/>
	Púrpura	<input type="checkbox"/>	<input type="checkbox"/>	<input type="checkbox"/>
	Rojo	<input type="checkbox"/>	<input type="checkbox"/>	<input type="checkbox"/>

¹ Negro sin cargo

² Disponible solamente si se realiza la selección correspondiente

³ No disponible con ruedas delanteras de 2" de ancho o Horquillas Frog Legs

CATALYST 5Vx

TARIFA 2021
SILLAS KI MOBILITY

Matriz de Altura de parte delantera Asiento Catalyst

Ruedas delanteras 4"				Ruedas delanteras 5"				Ruedas delanteras 6"				Ruedas delanteras 7"				Ruedas delanteras 8"									
Altura delantera ASiento	Chasis Bajo	Eje	Horquilla	Altura delantera ASiento	Chasis Bajo	Eje	Horquilla	Altura delantera ASiento	Chasis Bajo	Eje	Horquilla	Altura delantera ASiento	Chasis Bajo	Eje	Horquilla	Altura delantera ASiento	Chasis Bajo	Eje	Horquilla						
38	34	Std	10	40	37	Std	10	43	39	Std	13	45	43	Std	15	48	45	Std	15						
39	35			42	39	3/4		45	42	3/4		47	44			Std	50	47		3/4					
40 ¹	37 ¹	3/4		44	40	1 1/2		47	43	1 1/2		48	44	3/4		52	n/a	1 1/2							
42	38			1 1/2	40	38	Std	43	40	Std	49	45	1 1/2			48	44	Std							
42 ¹	38 ¹	42			39	44		42	49		47	50		48		50	47								
43	39	Std		13	43	39	3/4	13	45	43	Std	15	50	48		1 1/2	18	52	48	Std	18				
39	37				44	40			45	42			47	44				47	44			52	48		
40	38	3/4			44	42	1 1/2		47	43	3/4		48	45		Std		49	47			3/4	50	48	3/4
42	38				45	43		48	44	49	47		50	48				52	n/a						
43	39	1 1/2			42	39	Std	47	44	1 1/2	48		45	3/4		48		45	1 1/2	53		n/a	1 1/2		
43	40		43		40	48		45	49		47		50		48	53		n/a							
44	42	Std	15		44	42	3/4	15	49	47	Std		18	52	48	1 1/2		18	53	n/a		1 1/2	18		
43	39				44	40			45	42				47	43				50	48				52	n/a
44	40	3/4			45	43	1 1/2		48	44	3/4			49	47	1 1/2			50	47		1 1/2		52	48
45	43				47	43		49	47	52				48	53				n/a	53				n/a	
47	43	1 1/2		47	44	1 1/2	47	44	3/4	47	44	1 1/2		50	47	1 1/2	18		52	48	1 1/2	18			
48	44			48	45		48	45		49	47			50	47				52	48					
45	43	Std		18	45	42	Std	18	49	47	3/4	18		50	48	1 1/2			18	52	48			1 1/2	18
47	44				47	43			50	48				50	47					52	48				
48	44	3/4			48	44	3/4		49	45	1 1/2			49	45	1 1/2				50	47			1 1/2	
49	45				47	44		50	47	52				48	53					n/a					
49	47	1 1/2	48		45	3/4	52	48	1 1/2	52	48		1 1/2	53	n/a	1 1/2									
50	48		49		47		53	n/a		53	n/a														
					49	45	1 1/2	Ruedas delanteras de 6" x 2" no disponibles con horquillas de 13 cm																	
					50	47		50	48																
					52	48		52	48																

¹ No disponible con Soft Roll Aluminum de 4 x 1.5"

Las alturas de asientos bajo el título "Altura delantera Asiento", están disponibles con Chasis Delantero Estándar. Las alturas de asiento bajo el título Chasis Bajo, están disponibles con Chasis Delantero Chasis Bajo. La altura real del Chasis puede variar dependiendo de la configuración.