VARIO

Cojín Vario Summit



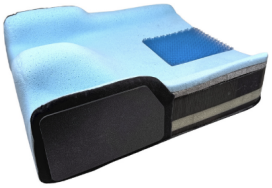


Gran apoyo para muslos y abductores
El cojín Vario® Summit está diseñado **para usuarios con requisitos de posicionamiento avanzados**, donde una mayor inmersión pélvica, la contención de los muslos y la estabilidad son esenciales para un asiento seguro y funcional.
Indicado para personas que:
• Requieren alta estabilidad de la pelvis y la cadera, Vario® Summit ofrece una inmersión adicional.
• Presentan un tono alto, patrones de empuje o extensores.
• No pueden lograr una alineación adecuada de las extremidades inferiores usando únicamente apoyos externos; esto se consigue gracias a que el borde lateral del cojín es más alto.
• Necesitan mayor soporte para muslos, abductores y pelvis.
• Presentan asimetrías moderadas a severas.
• Experimentan necesidades posturales fluctuantes a lo largo del tiempo.

Caract. y Espec.

- Cojín diseñado para usuarios con requisitos de posicionamiento avanzados
- Pack de cuñas para colocar en la base del cojín y ofrecer un mejor posicionamiento al usuario.
- Gel sólido 3D en la zona de los isquiones para reducir presiones.
- También disponible con espuma viscoelástica en vez de gel sólido 3D.
- Placas laterales extraíbles para ofrecer mayor o menor contención en la zona de los muslos.
- Diseño de alto contorno para una posición pélvica óptima.

- Rebaje del cojín en la parte trasera para colocación adecuada del cinturón.
- Funda exterior Coolcore, que regula la temperatura.
- Funda interior impermeable con cremallera sellada.
- Uso necesario de una base de asiento rígida.

Medidas

Profundidad					**Anchura**				
	28	30	33	35	38	40	43	45	48
30	X	X	X						
35		X	X	X					
40				X	X	X			
43							X		
45				X	X	X	X	X	
50						X		X	X