VARIO

Cojín Vario Elevate



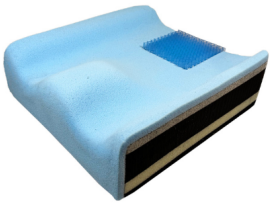


Alineamiento, posicionamiento y confort
El cojín Vario® Elevate está diseñado **para personas con problemas posturales complejos** que requieren un mejor contorno, control pélvico y un manejo avanzado de la presion.
Fomenta una postura sentada estable para facilitar la actividad diaria.
Indicado para personas que:
• Requieren mayor soporte para muslos, abductores y pelvis.
• Presentan asimetrías moderadas a severas.
• Necesitan ayuda para la alineación pélvica.
• Experimentan necesidades posturales fluctuantes a lo largo del tiempo.
• Necesitan reducir la rotación pélvica no deseada.

Caract. y Espec.

- Cojín desarrollado para personas con problemas posturales complejos
- Incorpora un pack de cuñas para colocar en la base del cojín y ofrecer un mejor posicionamiento al usuario.
- Gel sólido 3D en la zona de los isquiones para reducir presiones.
- También disponible con espuma viscoelástica en vez de gel sólido 3D.
- Diseño de alto contorno para una posición pélvica óptima.
- Funda exterior Coolcore, que regula la temperatura.
- Funda interior impermeable con cremallera sellada.
- Uso necesario de una base de asiento rígida.

Medidas

Profundidad					**Anchura**				
	28	30	33	35	38	40	43	45	48
30	X	X	X						
35		X	X	X					
40				X	X	X			
43							X		
45				X	X	X	X	X	
50						X		X	X