

Junior+ POSICIONAMENT I ACTIVITAT

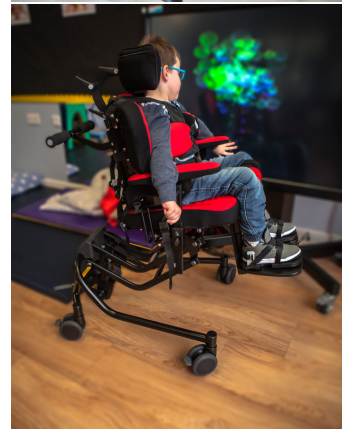

Creada en estreta col·laboració amb pares d'usuaris, **la cadira d'interior Junior+ ha estat dissenyada per oferir una major funcionalitat i adaptabilitat.** Les 3 talles disponibles permeten que la utilitzin nens de 18 mesos a 12 anys.

La nova cadira Junior+ creix amb el nen, gràcies a l'opció d'escollir un **respatller més ample** (a la talla 3) i una **extensió de l'altura del respatller**. Si li afegeix altres característiques com l'angle posterior ajustable, basculació, respatller lumbar de dues peces, innovadores opcions de control de cama i una selecció de 5 fundes de diferents colors, **el resultat és una cadira molt versàtil que pot utilitzar-se tant per a centres amb usuaris amb diferents necessitats, com únicament per a un sol usuari.**

A més, ofereix una **àmplia varietat d'opcions** de reposacaps, suports de tronc, suports de cama i reposapeus, així com una selecció de bases.

Junior+ es fabrica en PU, que ofereix un excel·lent suport, fàcil neteja i se soluciona el problema d'absorció de líquids. Es pot netejar utilitzant tovallolletes o aerosols antibacterians.

2 Bases disponibles:

Base X: regulable en alçada amb pistó hidràulic

Base Y: ofereix un rang més ampli de regulació d'altura gairebé a l'altura del sòl amb pistó hidràulic.

Caract. i Especi.

- Molt versàtil, gràcies a multitud d'opcions
- 3 talles (de 18 mesos fins a 12 años aproximadament)
- Unitat de seient amb excepcional sistema de control pèlvic
- Tots els controls en PU i multiregulables (estàndards i opcionals)
- Basculació des de 15 graus de reclinació fins a 15 graus de pronació
- Profunditat de seient ajustable
- Dues opcions de base diferents a escullir
- Respatller ajustable en alçada: es poden afegir 75 mm amb l'accessori Extensió alçada respatller
- Fundes de seient i respatller
- Controls de cadera
- Reposapeus ajustables en altura i angle
- Cinturó pèlvic de 4 punts

Mesures

QUADRE DE MESURES: longitud en cm i pes en kg

*** Mesures clau: Profunditat de seient i ample de maluc**

(La mesura clau és una referència d'aproximació, és necessari comparar totes les altres)

	TALLA 1	TALLA 2	TALLA 3
EDTA DEL NEN APROXIMADA	18 mesos - 5 anys	3-8 anys	5-12 anys
CÀRREGA MÀXIMA	50	50	50
ANGLE DEL RESPATLLER	15º/-15º	15º/-15º	15º/-15º
ALTURA DEL RESPATLLER	34,5-43,5	34,5-43,5	41-50
AMPLADA DE PIT	18,5-28	18,5-28	21-30
AMPLADA DE MALUC	15-37,5	15-37,5	15-37,5

PROFUNDITAT DE SEIENT	21-30,5	24-35,5	26-44
ALTURA DEL SEIENT AL REPOSAPEUS	19,5-27	23,5-35	25-40,5
ANGLE DEL REPOSAPEUS	5º-35º	5º-35º	5º-35º
ANGLE DE BASCULACIÓ BASE X Y BASE Y	30º-10º	30º-10º	30º-10º
TOTAL BASE X (AMPLADA X LLARGADA)	62,5×62,5	62,5×62,5	62,5×62,5
TOTAL BASE Y (AMPLADA X LLARGADA)	66×70	66×70	66×70
ALÇADA SEIENT TERRA BASE X NEGRA	34,5-51,5	34,5-51,5	34,5-51,5
ALÇADA SEIENT TERRA BASE X BLANCA	39,5-59,5	39,5-59,5	39,5-59,5
ALÇADA SEIENT TERRA BASE Y	33,5-75,5	33,5-75,5	33,5-75,5

Models i talles

- JX-JUC21X-P1 Junior Base X - Talla 1
- JX- JUC22X-P1 Junior Base X - Talla 2
- JX- JUC23X-P1 Junior Base X - Talla 3
- JX- JUC21Y-P1 Junior Base Y - Talla 1
- JX- JUC22Y-P1 Junior Base Y - Talla 2
- JX- JUC23Y-P1 Junior Base Y - Talla 3

Colors



Vermell



Blau



Rosa



Llima



Groc



Gris

Accessoris



Headaloft



Empunyadures Junior +



PivotFit Bodypoint



Reposacaps oval Junior /
Multiseat



Reposacaps multiajustable Junior+ / multiseat



Sandàlies Jenx (PARELL)



Blocs per a una sandàlia Jenx

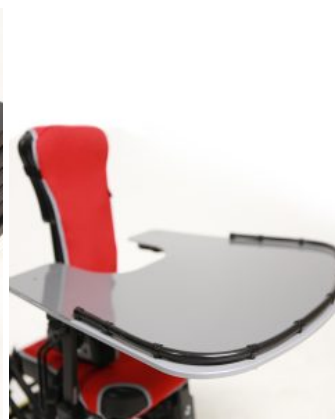

Taula Junior+ / Multiseat



Plataforma reposapeus encoixinat Junior+



Reposabraços Junior+



Blocs per colzes (PARELL) Junior / multiseat



Reductor escotadura taula Junior



Barra per agafar-se Jenx



Arc per a jocs Jenx



Tac abductor Jenx



Suports toràccics Junior+



Extensió alçada respallier Junior+

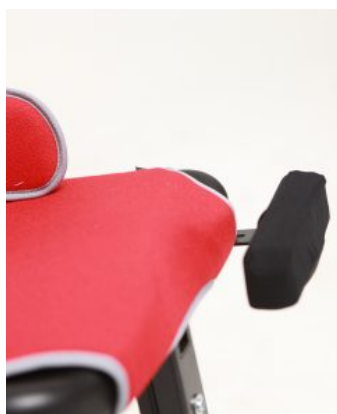

Extensió de seient Junior+



Suports laterals de cama (PARELL) Junior+



Protectors per a espatlles Jenx

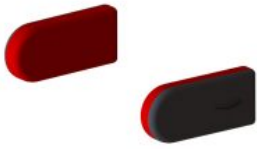

Coixins de reducció de l'ample
de maluc Junior+

Encaix a la base