Suports toràcics alts Multistander

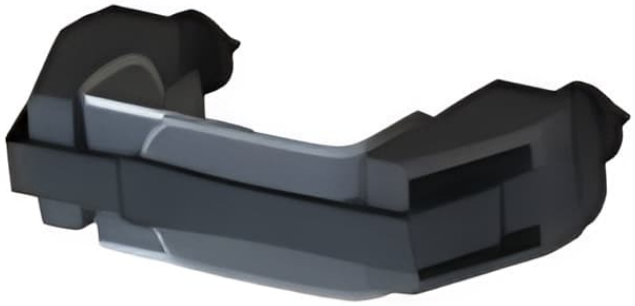

Els Suports toràcics alts Multistander són ajustables en alçada, amplada i angle, i es poden desplaçar per corregir l'escoliosi o adaptar-se a necessitats de postura específiques.

Models i talles

- JX-MB02 Suports toràcics alts (parell) - Talla única